

PLANTA COTAS
ESC: 1:50

TABELA DE JANELAS				
Janela	Larg.	Alura	Pelotif	Tipo / Modelo
J1	1,40	1,40	1,50	ALUMINIO VIGRA
J2	1,00	1,00	1,50	ALUMINIO VIGRA
J3	2,20	1,50	1,50	ALUMINIO VIGRA
J4	2,40	1,50	1,50	ALUMINIO VIGRA
J5	1,90	1,50	1,50	ALUMINIO VIGRA
J6	2,15	1,50	1,50	ALUMINIO VIGRA

TABELA DE PORTAS		
Porta	Dimensões	Tipo / Modelo
P1	1,60x2,10	PORTA COPIA DE MADEIRA BRANCA
P2	0,82x2,10	PORTA DE ALUMINIO
P3	0,92x2,10	PORTA DE ALUMINIO
P4	1,60x2,10	PORTA COPIA DE MADEIRA BRANCA

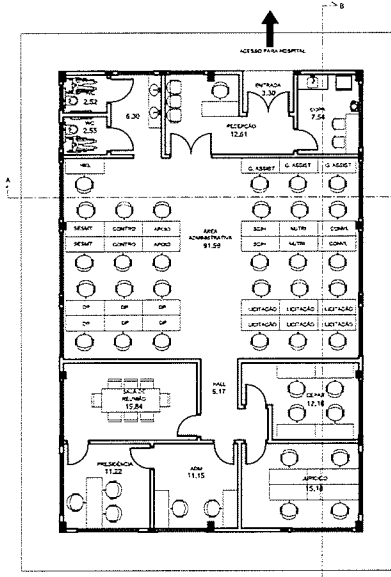

PLANTA LAYOUT
ESC: 1:100

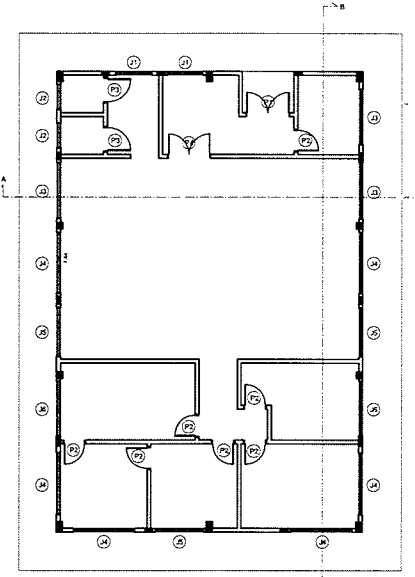

PLANTA CAIXILHOS
ESC: 1:100



FACHADA
ESC: 1:100

TABELA DE ILUMINAÇÃO E VENTILAÇÃO							
AMBIENTE	ÁREA (M²)	ILUMINAÇÃO (LUX)		VENTILAÇÃO (M³/S)		OBSERVAÇÃO	
		NECESSÁRIA	PROJETADA	NECESSÁRIA	PROJETADA		
RECEPTÃO	12,61	200	200	1,00	1,00	ILUMINAÇÃO E VENTILAÇÃO ARTIFICIAIS	
COPA	7,54	200	200	1,00	1,00		
SALA DE REUNIÃO	15,84	200	200	1,00	1,00		
HALL	6,17	200	200	1,00	1,00		
CEPAR	12,16	200	200	1,00	1,00		
PRESIDÊNCIA	11,22	200	200	1,00	1,00		
ADM	11,15	200	200	1,00	1,00		
JURIDICO	15,18	200	200	1,00	1,00		
ÁREA ADMINISTRATIVA	91,59	200	200	1,00	1,00	ILUMINAÇÃO E VENTILAÇÃO ARTIFICIAIS	
SALA DE REUNIÃO	15,84	200	200	1,00	1,00	ILUMINAÇÃO E VENTILAÇÃO ARTIFICIAIS	
SALA DE PRESIDÊNCIA	11,22	200	200	1,00	1,00	ILUMINAÇÃO E VENTILAÇÃO ARTIFICIAIS	
ALMOXARFAGEM	11,15	200	200	1,00	1,00	ILUMINAÇÃO E VENTILAÇÃO ARTIFICIAIS	
JURIDICO	15,18	200	200	1,00	1,00	ILUMINAÇÃO E VENTILAÇÃO ARTIFICIAIS	
COPAS	7,54	200	200	1,00	1,00	ILUMINAÇÃO E VENTILAÇÃO ARTIFICIAIS	
HALL	6,17	200	200	1,00	1,00	ILUMINAÇÃO E VENTILAÇÃO ARTIFICIAIS	

PREFEITURA MUNICIPAL DE CAÇAPAVA
SECRETARIA MUNICIPAL DE PLANEJAMENTO E MEIO AMBIENTAL

PROJETO
PROJETO ÁREA ADMINISTRATIVA - FUSAM

PÉTALA GONÇALVES LACERDA
PREFEITA MUNICIPAL

ARQ. JOSÉ GLOVYS BARBOZA MARQUINHOS
SECRETÁRIO DE PLANEJAMENTO E MEIO AMBIENTE

ARQ. ROSÁLVIA FERREIRA DE OLIVEIRA
SECRETÁRIA ADJUNTA DE DESENVOLVIMENTO URBANO, DE PLANEJAMENTO E MONITORAMENTO AMBIENTAL

ARQ. EVELINA CARSIANA DIAS DE MORAES
CHEFE DE EQUIPADE PRODUTOS

Execução: ANTONIO
Escala: Indecida
Data: 21/03/2023
Número do Processo: _____
Município: CAÇAPAVA
Folha: 01/02

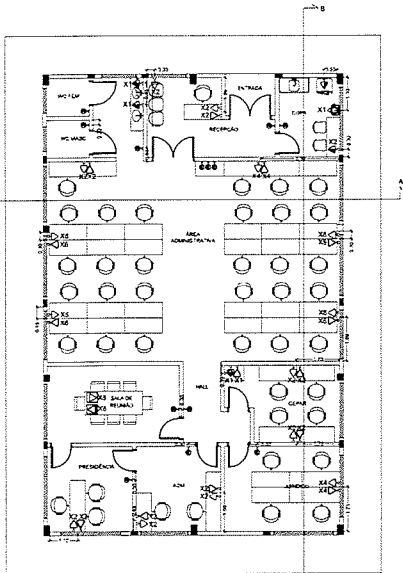

PLANTA PONTOS ELETRICOS
ESC. 1:100

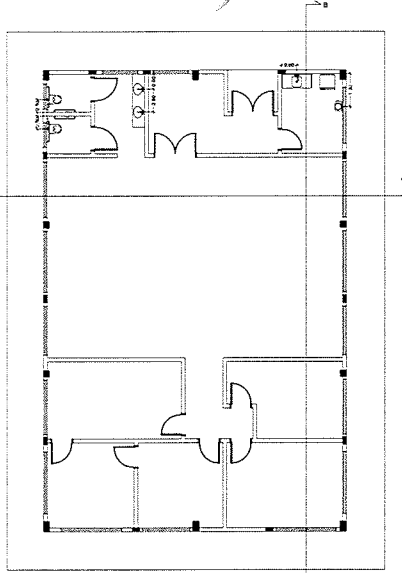

PLANTA PONTOS HIDRAULICOS
ESC. 1:100

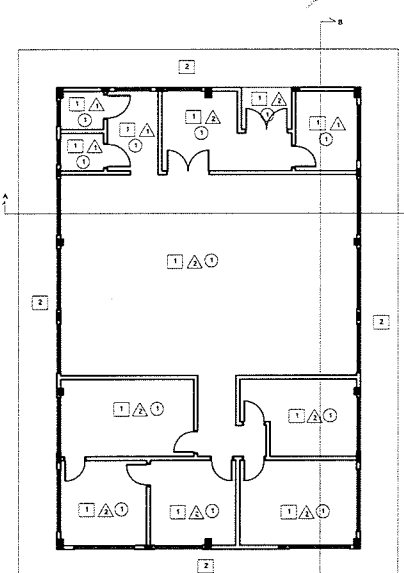

PLANTA ACABAMENTOS
ESC. 1:100

DESCRIÇÃO	TOTAL	UNIDADE
BLOCO 11,5X19X39	8.000,00	UNIDADE
CANALETA 11,5X19X39	1.200,00	UNIDADE
PINTURA PAREDE	1.200,00	M2
PINTURA FORRO	250,00	M2
FORRO	250,00	M2
CERAMICA PAREDE (WC+PIA COZINHA+BANCADA)	65,00	M2
PISO PORCELANATO	250,00	M2
VASO SANITÁRIO + ASSENTO	2,00	UNIDADE
CUBA DE EMBITIR OVAL	2,00	UNIDADE
BARRA ACESSIBILIDADE	4,00	UNIDADE
TORNEIRA + SIFÃO + ENGATE FLEXIVEL - BANCADA ANTE CAMARA	2,00	CONJUNTOS
PIA COZINHA - 1,20M	1,00	UNIDADE
PIA COZINHA - 1,20M	2,00	UNIDADE
PORTA MADEIRA 0,92X2,10	3,00	UNIDADE
PORTA DE MADEIRA 1,60X2,10	1,00	UNIDADE
PORTA EM VIDRO TEMPERADO 1,60X2,10	1,00	UNIDADE
CONJUNTO MAÇANETA WC	2,00	UNIDADE
CONJUNTO MAÇANETA PORTAS	7,00	UNIDADE

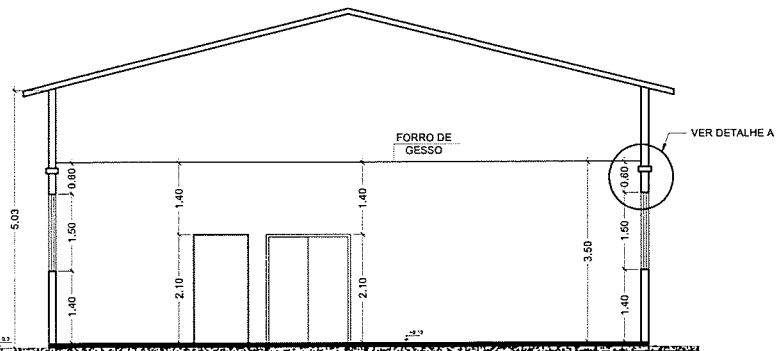

CORTE AA
ESC. 1:100

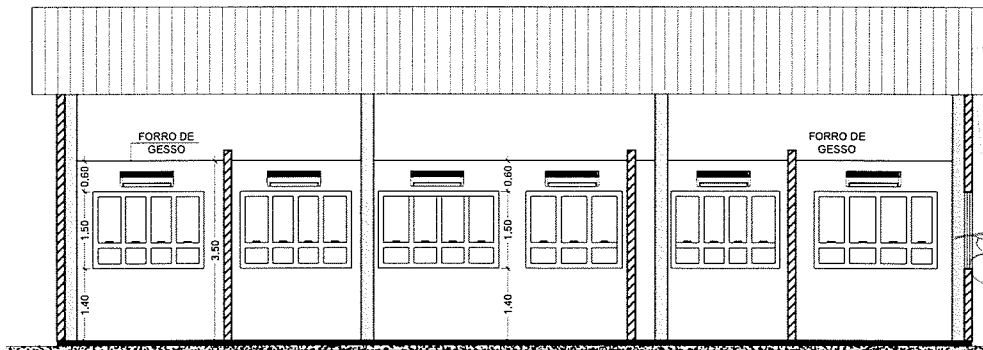

CORTE BB
ESC. 1:100

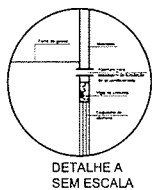

DETALHE A
SEM ESCALA

TABELA DE PONTOS ELÉTRICOS	
SÍMBOLO	Tipo / Modelo
⊙	INTERLUPOR DE EMERGÊNCIA
⊕	TOMADA BANHA - 2 200W
⊖	TOMADA MESA - 1 100W
⊙	PONTO DE SAÍDOS 2 200W

ACABAMENTOS			
□	PISO	○	FORRO
△	PAREDE		
1 - PORCELANATO BRANCO	1 - CERÂMICA COFONAR PRETO	1 - FORRO DE GESSO ACABADO	1 - PINTURA LATEX BRANCO
2 - CONCRETO REVESTIDO	2 - PINTURA LATEX BRANCO		

PREFEITURA MUNICIPAL DE CAÇAPAVA
SECRETARIA MUNICIPAL DE PLANEJAMENTO E MEIO AMBIENTAL

PROJETO
PROJETO ÁREA ADMINISTRATIVA - FUSAM

PÉTALA GONÇALVES LACERDA
PREFEITA MUNICIPAL

ARQ. JOSÉ CLOVIS BARBOZA MARCONDES
SECRETÁRIO DE PLANEJAMENTO E MEIO AMBIENTE

ARQ. ROSALINA FERREIRA DE OLIVEIRA
SECRETÁRIA ADJUNTA DE DESenvolvimento URBANO DE PLANEJAMENTO E MONITORAMENTO AMBIENTAL

ARQ. EVELINA CAROLINA DIAS DE MORAES
CHEFE DE DIVISÃO DE PROJETOS

Endereço: Av. Dr. Pereira de Mello, 63 / Centro
Município de CAÇAPAVA
Projeto ARQUITETÔNICO

Assinatura: [Assinatura]

Local: CAÇAPAVA, Estado: MATO GROSSO DO SUL, Data: 21/03/2023, Folha: 02/02